

Bude zajištěn bezpečný přístup do nemovitostí dotčených stavbou!

Otevřené výkopy budou zajištěny proti pádu chodců a za snížené viditelnosti budou osvětleny!

Stávající dopravní značení, které bude v kolizi s DZ přechodným nutno zakrýt!

 <b>DOPRAVNÍ ZNAČENÍ</b>		Formát: A4 Měřítko: Datum: 04/2019 Účel: PSP Číslo výkresu: Paré č.:
Zodpovědná osoba: Tomáš Blazina	Vypracoval: Tomáš Vydra	Kreslil: Tomáš Vydra
Objednatel: J. Dejtnek, tel.: 773 37 98 37		
Akce: Čelákovice, Záluží - splašková kanalizace		
Obsah: Návrh DIO - III/2455, část „B“		

Stávající dopravní značení, které bude v kolizi s DZ přechodným nutno zakrýt!

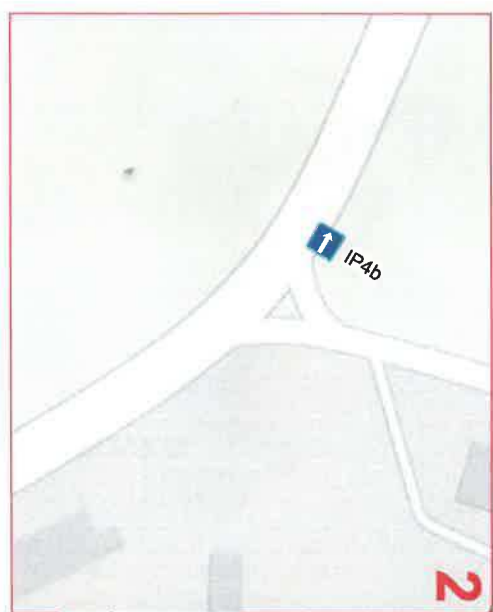
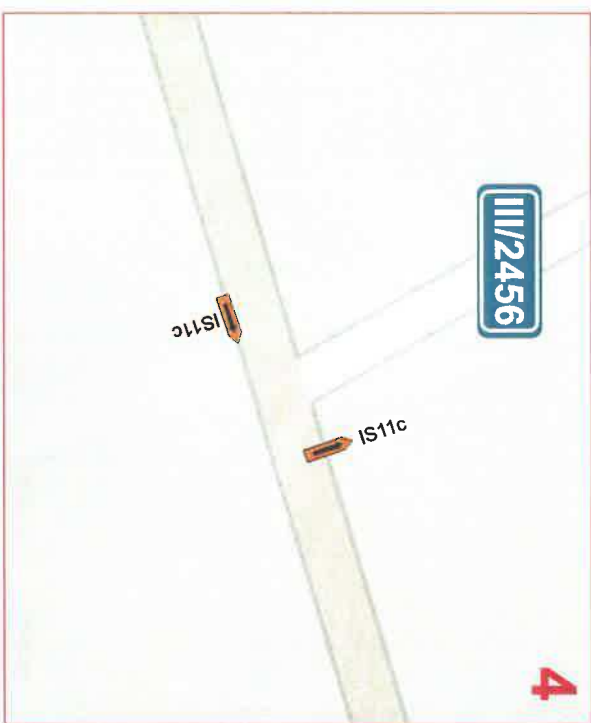

Zodpovědnost autor:		Výpracovatel:		Kontaktní:	
Tereza Stránská		Tereza Vykala		Tereza Vykala	
Objednatel: J. Dajtněk, tel.: 773 37 93 37					
<b>SEDOZ</b> DOPRAVNÍ ZNAČENÍ					
Adresa: Čelákovice, Záluží - splašková kanalizace					
Formát: A4					
Datum: 04/2019					
Účel: PSP					
Číslo výjezdu:					
Právě k.:					